

Cuenta Pública 2012
Secretaría Regional Ministerial de
Transportes y Telecomunicaciones
Región de Los Ríos



**Gobierno
de Chile**

Antecedentes Generales



Dirección

San Carlos 180. Valdivia.

Misión de la Subsecretaría de Transportes

Incentivar el desarrollo de sistemas de transporte eficientes, seguros y sustentables ambientalmente, para mejorar la calidad de vida de los usuarios de dichos sistemas y promover la integración territorial y el desarrollo económico del país.

Misión de la Subsecretaría de Telecomunicaciones

Promover el acceso equitativo de las tecnologías de información y comunicación, mediante el otorgamiento de subsidios, concesiones y permisos; aumentar la competitividad del mercado, actualizando el marco normativo del sector y asegurar la debida protección de los usuarios, fiscalizando los servicios de telecomunicaciones; permitiendo con ello el desarrollo económico, social y cultural del país, favoreciendo una mayor igualdad de oportunidades y el incremento de la calidad de vida de las chilenas y chilenos.



Organigrama

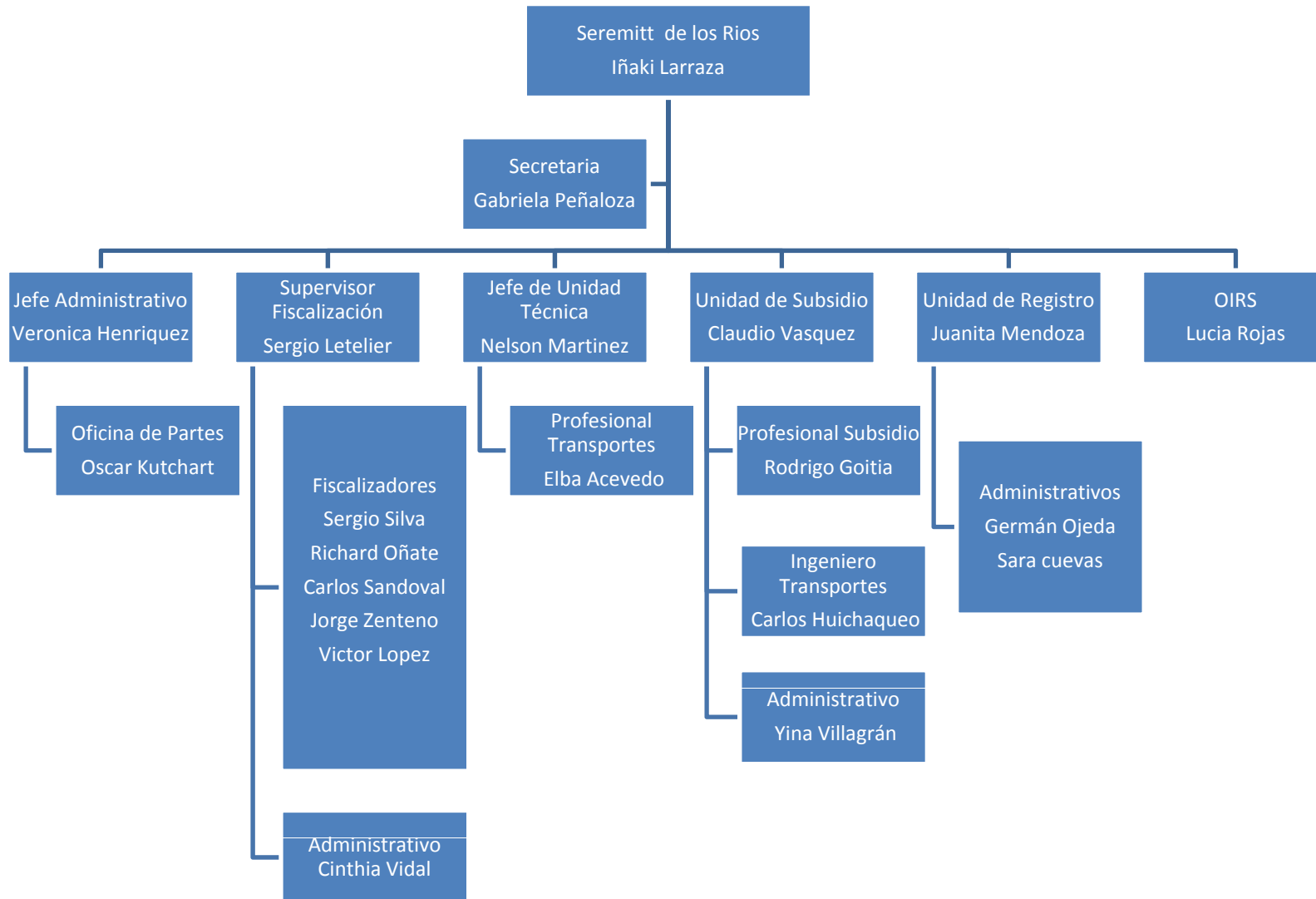

Principales actividades 2012



Funcionamiento y acciones del CORESET.

- ✓ Comisión Regional de Seguridad de Tránsito, dirigida por esta Secretaría Regional, participan varias instituciones públicas y privadas, actividades principales:
 - Semana de la Seguridad de Tránsito.
 - Campaña prevención en Fiestas Patrias.



Principales actividades 2012

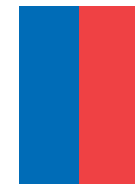

Funcionamiento y acciones de la Mesa Ciudad Puerto.

- ✓ Constitución de la Mesa Ciudad Puerto (Nov. 2010), en conformidad a la Ley 19.542, con el objeto de propender a un desarrollo armónico entre el puerto y la ciudad, cuidando particularmente el entorno urbano, las vías de acceso y el medio ambiente.
- ✓ Reuniones de seguimiento y coordinación:
 - Mesa Desarrollo Portuario de la Bahía de Corral, enero 2010
 - Levantamiento de requerimientos portuarios
 - Zonas de acopio y dragado del río y otros.



Principales actividades 2012

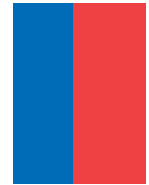

Funcionamiento y acciones del Programa de Fiscalización.

- ✓ Se aumenta el número de fiscalizaciones en los dos últimos años, poniéndose énfasis en el Transporte Público.

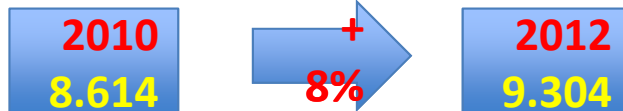
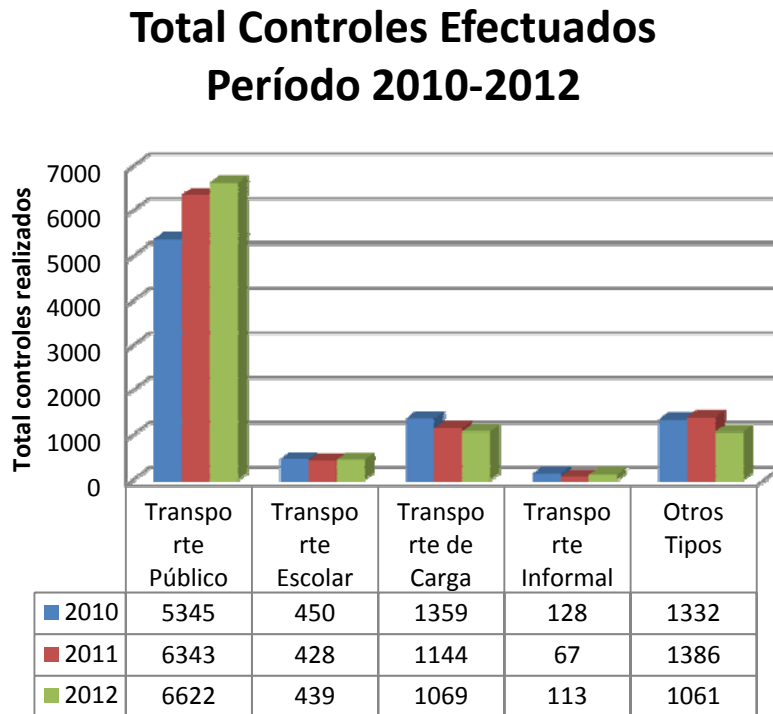

Principales actividades 2012

Funcionamiento y acciones de SUBTEL.

- ✓ El proyecto Todo Chile Comunicado fue con una inversión de 1.300 millones con aportes iguales del Gobierno regional de Los Ríos y SUBTEL.
- ✓ El proyecto beneficio a 110 localidades con un total de 159.000 habitantes beneficiarios, equivalente al 45% de la población regional y un aumento de cobertura de banda ancha del 36% al 80%.



Ceremonia de lanzamiento en la localidad de Huape, Región de los Ríos.

Principales actividades 2012

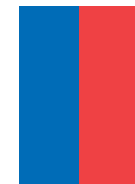

Funcionamiento y acciones de SUBTEL.

- ✓ Se implementó en la región de la Portabilidad Numérica.
- ✓ Implementación la primera etapa de termino de la larga distancia nacional para la telefonía fija (llamada local Lanco-Futalelfu).
- ✓ Entrega de borrador de Ordenanza para el ordenamiento de cables y soterramiento de redes.



Principales actividades 2012



Funcionamiento y acciones de Subsidios.

- ✓ Este año se ha enfocado en la gestión de los contratos de subsidios de transporte escolar(101) y zonas aisladas(43).
- ✓ Se ha mantenido el éxito del Programa Renueva Tu micro, situándonos entre las 5 regiones con mayor cantidad de renovaciones.
- ✓ Se ha mantenido con la rebaja de la tarifa escolar al 33% , beneficiando a miles de escolares de nuestra región.
- ✓ Se han adjudicado recursos por cerca de mil millones para el programa de Obras Anexas, con los cuales se implementaran Obras Anexas para el transporte público que beneficiara a toda nuestra región.
- ✓ Se han implementado el programa paraderos y mejoramiento de terminales en nuestra región.
- ✓ Se han puesto en marcha los proyectos atrasados del convenio con el MINVU, entre los cuales se destacan:
 - Diseño de ingeniería del Eje Vial Aníbal Pinto - Walter Schmidt de Valdivia, entre Cochrane y Carampangue y del Paseo Esmeralda, y aceras.
 - I Etapa Infraestructura Vial, y otras medidas de ordenamiento del Transporte Público en Valdivia.
 - Mejoramiento Red Centro en Valdivia (Plan Maestro Gestión- Infraestructura-SCAT) II Etapa.





Principales actividades 2012

Subsidio al Transporte en Zonas Aisladas.

- ✓ El objetivo de la aplicación de este subsidio es beneficiar a que comunidades aisladas mejoren su integración territorial, facilitando su acceso a centros de mayor desarrollo económico y con mejor oferta de servicios.
- ✓ Lo anterior se traduce en beneficiar a más de 27.000 personas de nuestra región con 43 proyectos.





Principales actividades 2012

Subsidio al Transporte Escolar.

- ✓ El objetivo de la aplicación de este subsidio es beneficiar a miles de, estudiantes de zonas rurales y alejadas, que no contaban con transporte para ir al colegio y que debían caminar largas horas para poder estudiar o simplemente, a veces, no podían asistir a clases.
- ✓ Lo anterior se traduce en beneficiar a cerca de 5.000 estudiantes de nuestra región con 101 proyectos.



Principales actividades 2012



Subsidio a la oferta no licitada

- ✓ El objetivo de la aplicación del subsidio será compensar la rebaja de la tarifa escolar, disminuyendo el porcentaje respecto a la tarifa adulta desde un 40% para Educación Media y 50% para Educación Superior, a un 33% parejo para ambas como máximo.
- ✓ Lo anterior se traduce en una baja de \$50 en tarifa de educación superior y de \$20 en educación media, teniendo 32.805 beneficiados en nuestra región.





Principales actividades 2012

Programa PMU-MTT Obras Anexas con Fondos de la ley 20.378

- ✓ Se han comenzado la construcción de refugios peatonales en toda nuestra región .
- ✓ Se han adjudicado 944 millones para Obras Anexas que beneficiarán al transporte publico, esta obras comenzarán el 2013.





Principales actividades 2012

Programa Renueva Tu Micro

- ✓ El año 2011 se recibieron un total de 122 postulaciones lográndose hacer efectiva la compra del vehículo un total de 88 beneficiarios, con un monto total de M\$422.
- ✓ El año 2012 se han recibido un total de 101 postulaciones lográndose hacer efectiva la compra del vehículo un total de 50 beneficiarios, el proceso cierra el 31 de enero del 2013.





Resumen SUBSIDIOS 2010/2011/2012

Iniciativa(M\$)	Año 2010	Año 2011	Año 2012
Subsidios Zonas Aisladas	1,436,302	1,449,875	1,470,224
Subsidio Rebaja Tarifa Escolar	286,572	507,406	702,769
Subsidio Transporte Escolar	1,297	1,619,895	2,159,361
Proyectos a Financiar Ley 20.378 Art.5a)	5,809,413	1,131,801	1,443,485
Total	7,533,584	4,708,977	5,775,839

En los últimos 3 años se han realizado grandes inversiones en programas y proyectos, lo cual ha colocado al Ministerio como un elemento clave en la generación de políticas públicas que disminuyan la brecha de oportunidades y desigualdades, como también lo ha transformado en el Ministerio de la Conectividad.



Proyectos en funcionamiento 2012



- ✓ Diseño de ingeniería del Eje Vial Aníbal Pinto - Walter Schmidt de Valdivia, entre Cochrane y Carampangue y del Paseo Esmeralda, y aceras.
- ✓ I Etapa Infraestructura Vial, y otras medidas de ordenamiento del Transporte Público en Valdivia.
- ✓ Mejoramiento Red Centro en Valdivia (Plan Maestro Gestión- Infraestructura-SCAT) II Etapa.
- ✓ Programa de Mejoramiento Gestión Tránsito de Corral, Mariquina, Máfil, Río Bueno, Los Lagos, Panguipulli, Paillaco, Lago Ranco, Lanco y Futrono.
- ✓ Programas PMU-MTT, los cuales benefician directamente a las comunas de nuestra región con mejoras al transporte público (paraderos, señalética, vallas peatonales, reparación de terminales, entre otras).
- ✓ Asesoría Experta de Apoyo al Desarrollo y Gestión de Proyectos del Plan Ciudad Modelo de Transporte para la ciudad de Valdivia.
- ✓ Mediciones de Demanda de Pasajeros en Servicios de Buses Urbanos de Valdivia, Buses Urbanos y Rurales de Río Bueno y La Unión.
- ✓ Proyecto de Prefactibilidad Construcción Puente Collilelfu, Los Lagos. Plan Maestro de transporte Ciudad de La Unión
- ✓ Estudio de Conectividad Isla Teja-Valdivia Centro.
- ✓ Modernización al Transporte Urbano y Rural prestados por buses en Valdivia.
- ✓ Red de Ciclovías para Valdivia.
- ✓ Diseño de Ingeniería del puente Paralelo.



Subsidio a las Zonas Aisladas a Diciembre del 2012

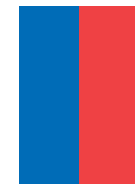

Isla Mancera - Niebla	Fluvial
Isla Del Rey, Sector Las Coloradas-Niebla	Fluvial
Valdivia- Quitaqui	Fluvial
Río Calle-Calle Sector San Javier	Fluvial
Mehuín Bajo- Caleta Mehuín	Fluvial
Caleta Mehuín- Caleta Missisipi	Fluvial
Cadillal Alto - Chaihuin	Fluvial
Venegas - Carboneros - Niebla	Fluvial
Rupumeica Bajo - Maqueo	Lacustre
Contrato Plurianual De Los Ríos	Lacustre
1) Isla Huapi - Futrono	
2) Puerto Pirehueico - Puerto Fuy	
3) Niebla - Corral	Marítimo
San José De La Mariquina - Alepúe Playa	Terrestre
San José De La Mariquina - La Punta	Terrestre

Chan Chan - San José	Terrestre
Malalhue-Chosdoy	Terrestre
Las Alturas - Folilco-Máfil	Terrestre
Tres Chiflones - Valdivia	Terrestre
San Juan - Catrileufu	Terrestre
Rucañanco - Panguipulli	Terrestre
Pumillahue - San Jose	Terrestre
Qesquechan - Valdivia	Terrestre
Tripayante Sur - San José	Terrestre
Nogal - San Jose	Terrestre
Pureo - San José	Terrestre
Tripayante Centro - Lanco	Terrestre
Mulpun - Mafil	Terrestre

Huillicoihue - Mafil	Terrestre
La Peña - Paillaco	Terrestre
Regina - Paillaco	Terrestre
Aguas Negras - Paillaco	Terrestre
Lumaco - Lanco	Terrestre
Antilhue - Malalhue	Terrestre
Quillalhue - San Jose	Terrestre
Malchehue - Panguipulli	Terrestre
Maiquillahue - San Jose	Terrestre
Santa Carla - Los Lagos	Terrestre
Los Corrales - Antilhue	Terrestre
Iñipulli - San José	Terrestre
Rupumeica Ato - Riñinahue	Terrestre
Valdivia - Punucapa	Terrestre



Gracias.



**Gobierno
de Chile**

www.gob.cl